

الجمهورية الجزائرية الديمقراطية الشعبية
وزارة التعليم العالي والبحث العلمي
جامعة الجزائر
كلية العلوم الإنسانية والاجتماعية
قسم علم الاجتماع

الاستقرار الزوجي عند المتزوجات في سن مبكر (دراسة ميدانية لعينة من النساء بمنطقة رأس جنات، يومرداس)

إشراف الدكتورة:
عميرة جويذة

إعداد الطالبة:
فاصولي زينب

السنة الجامعية 2008-2009.

الفهرس

:

.....

:

3	-1
5	-2
6	-3
9	-4
9	-
9	-
13	-
13	-1
13	-2
16	-3
17	-5

:

19	:
19	-I
19	-1
21	-2
25	-3
28	-II
28	-1
30	-2
30	-1-2
32	-2-2
33	-3-2
33	-3
35	-III

35	-1
36	-2
37	-3
40 :	
40	-I
40	-1
41	-2
41	-1-2
42	-2-2
42	-3-2
45	-3
45	-1-3
46	-2-3
47	-4
48	-II
48	-1
48	-1-1
49	-2-1
49	-3-1
50	-2
51	-3
51	-1-3
51	-2-3
52	-3-3
53	-III
53	-1
53	-1-1
54	-2-1
54	-3-1
55	-2
58 :	
58	-I
58	-1

58	-1-1
61	-2-1
63	-2
63	-1-2
65	-2-2
66	-3
66	-1-3
68	-2-3
69	-II
70	-1
71	-2
73	-3

:

76	:	
76		-I
76	:	-1
77	:	-2
77	:	-3
78	:	-4
79	:	-5
80		-II
80		-1
80		-1-1
81 ()		-2-1
81		-2
81		-1-2
82 ()		-2-2
83		-III
83		-1
85		-2
86		-3
88		-4

88	-1-4
88	-2-4
89	-3-4
91	:
91	-I
91	-1
91	-2
95	:
95	-1-3
96	-2-3
97	-3-3
98	-II
98	-1
99	-2
100	-3
102	-III
102	-1
103	-2
103	-1-2
103	-2-2
104	-3-2
104	-4-2
104	-3
107	:
107	-I
107	-1
108	-2
108	-1-2
109	-2-2
109	-3
112	-II
112	-1
112	-1-1

113	-2-1
114	-2
114	-1-2
115	-2-2
119	-III
119	-1
122	-2
122	-1-2
123	-2-2
	:	
127	:
141	:
160	:
182	:
202	:
220	
227	

14	2008 1987	01
25	2002 1948	02
27	2006 1990	03
71		04
117	2002 1990	05
127		06
128		07
129		08
130		09
131		10
132	;	11
133		12
134		13
135		14
136		15
137		16
138		17
139		18
140		19
142		20
144		21
146		22
148		23
150		24
152		25

154		26
156		27
157		28
158		29
161		30
163		31
165		32
167		33
169		34
170		35
172		36
174		37
175		38
177		39
179		40
183		41
185		42
187		43
189		44
191		45
193		46
195		47
197		48
199		49
203		50
205		51
207		52
209		53
212		54
215		55

127		01
129		02
130		03
131		04
132		05
133		06
134		07
135		008
136		09
137		10
139		11

:

: «ومن آياته أن خلق لكم من أنفسكم أزواجا لتسكنوا إليها وجعل بينكم مودة ورحمة...»¹
: «هو الذي خلقكم من نفس واحدة وجعل منها زوجها ليسكن

إليها»².

"

"

KIR

"

"Tirmane

"

"Patrick

"

"J. Bernard

"

"

21 : -1
189 : -2

"1994

"

"2000

"

"

" :

"

"

2000

"2000

"

"2005

"

الباب الأول الجانب النظري

الخط ل الأول

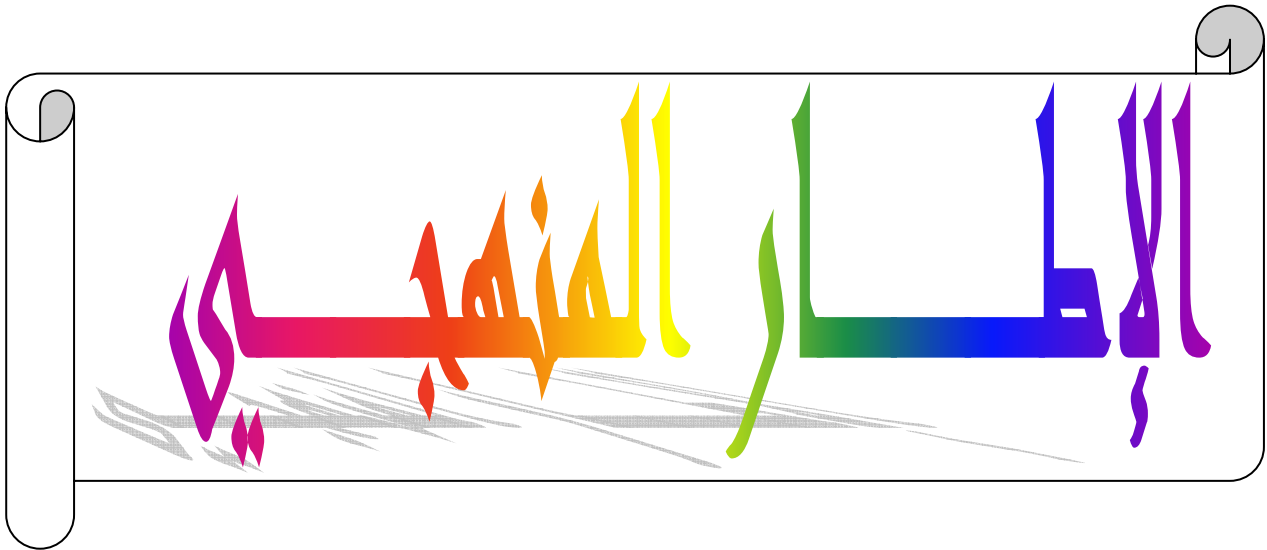

: -1

3

4

.

.

.

. 21

.123 .58 01 1981
2006

: -3
-4

:

-1

-2

-3

-4

: -2

-1

-2

-3

-4

:

-3

:

-1

-2

-3

:

-1-3

:

(

21

1988. 1960

:

-2-3

:

(

:

:

:

: -3-3

:

: -4-3

()

()

: -5-3

: -6-3

: -7-3

:

5

:

: -
.
:
:
:

.

: -4

: -

:

6.

:

:

•

.

:

•

7.2

:

-

:

-

8.

:

-1

-2

.36 2004

.100-99

:

-6

-7

-8

.116 2003

-3

-4

9.

:

:



:



...

....

:



....



:

:

(

:

:

:

-2 -1 :

:27

1977

:

:

⁻⁹
.154

$$\square - 2\square - 1 : \quad :30$$

:

:

:

-1

$$\square - 3\square - 2\square - 1 : \quad :04$$

:

-2

$$\square - 3\square - 2\square - 1 : \quad :17$$

:

() 37 :

:

(

10 4 :

16

(

52

46 :

:

:

:

-1
-2
-3

26 04

16

: -

: -1

2006-1978

33.77

10

110

: -2

%50.90

56

" "

25 %22.72

%24.54

27

45

3 1995

: -10
.143

: -

1984

² 29

: ² 60
:
:
:
:
:

: -

: -
:

: -

:

.2008 1987 :(01)

2008	1998	1987	
3844	3340	4399	
10038	9289	10141	
7633	7542	1505	
21515	20171	16045	

: -

1547

1998

:
:-

:

: -

: -

: -

: -

: -

: -

: -

: -

1989

1998

..

: -

: -

03

03

05

-

15

:

-

:

-

900

15

:

:

-

-

:

-3

2008

13

155

110

4

.2008

09

: -5

: - 1

.
- 2

.
- 3

.
-4
.

الفصل الثاني



:

.

.

. :
:

" "

-I :

-1 :

-1-1 :

" "

(:

: «وإذا النفوس زوجت»¹² 11

«احشروا الذين ظلموا وأزواجهم وما كانوا يعبدون»¹³

- :

":

14 "

: «ومن آياته أن خلق لكم من أنفسكم أزواجا لتسكنوا إليها

وجعل بينكم مودة ورحمة إن في ذلك لآيات لقوم يتفكرون»¹⁵.

" 1984

4

."

-11

.23 04 2006 :

.7

-12

.22

-13

.30-29

-14

.21

-15

-2-1

:

:

:

:

:

-

-

-

:

:

:

:

17

" "

" "

18

: «وليسعفف الذين لا يجدون نكاحا حتى يغنيهم الله من فضله.....»¹⁹

: «يا معشر الشباب من استطاع منكم الباءة

فليتزوج فإنه أغض للبصر وأحصن للفرج، فمن لم يستطع فعليه بالصوم، فإنه له وباء»

1990 02 .6

⁻¹⁶

⁻¹⁷

1989 .7

⁻¹⁸

1994 .23

.24

⁻¹⁹

-2

:

-1-2

:

:

-

: «الولد من ريحان الجنة» «الولد ثمرة القلب» «ما ولد في بيت
غلام إلا أصبح فيهم عزّ لم يكن فيه».

«النكاح سنتي ومن رغب عن سنتي فقد رغب عني» «التمسوا الرزق في
النكاح»

«من كان له ما يتزوج به فلم يتزوج فليس منا».²¹

:

-

"

"

: «ما أطعمت نفسك فهو لك صدقة، وما أطعمت ولدك فهو لك
صدقة وما أطعمت زوجتك فهو لك صدقة، وما أطعمت خادمك فهو لك صدقة»
: «من أنفق على نفسه نفقة يسعف بها فهي صدقة، ومن أنفق على امرأته وولده وأهل بيته فهي صدقة
».²²

:

-

"

" "

23"

.25

_20

_21

_22

.158

_23

23-22
2003

.160

-

:

:

-

: «يا معشر الشباب من

استطاع منكم الباءة فليزوج فإنه أعض للبصر وأحصن للفرج».²⁵

21 : «ومن آياته أن خلق لكم من أنفسكم أزواجا لتسكنوا إليها وجعل بينكم

مودة ورحمة إن في ذلك لآيات لقوم يتفكرون».²⁶

-

" "

: «ولم تظهر الفاحشة في

قوم قط حتى يعلنوا بها إلا فشا فيهم الطاعون والأوجاع التي لم تكن مضت في أسلافهم الذين مضوا»

27 «ولا تقربوا الزنا إنه كان فاحشة وساء سبيلا»²⁸

: «سبعة لا ينظر إليهم يوم

القيامة ولا يزكيهم ويقول أدخلوا النار مع الداخلين»

: «إذا

:

استحللت أمتي خمسا فعليهم الدمار، إذا ظهر التلاعن وشربوا الخمر ولبسوا الحرير واتخذوا القيام
واكتفى الرجال بالرجال والنساء بالنساء».

:

-

"

"

29

: «يأيها الناس اتقوا ربكم الذي

خلقكم من نفس واحدة وخلق منها زوجها وبث منهما رجالا كثيرا ونساء»³⁰ : «والله

جعل لكم من أنفسكم أزواجا وجعل لكم من أزواجكم بنين وحفدة، ورزقكم من الطيبات»³¹

:

-2-3

:

-

" 1982

"

"

"

.12 - 11

.1
.12

_29
_30
_31

": 1983

%37

32 .

:

-

" "

:

33 .

:

-4-3

34 .

:

-5-3

: «تناكحوا تناسلوا فاني مباهي

بكم الأمم يوم القيامة».³⁵

:

-4

1980

.12 -11

₃₂

.310 1999 .160

:

₃₃

.18-17

:

₃₄

:

₃₅

1979

.2002 1948

1948

:(02)

.2002

2002	1998	1987	1977	1970	1966	1954	1948	
29.6	27.6	23.7	20.9	19.3	18.3	19.6	20	
33	31.3	27.7	25.3	24.4	23.8	25.2	25.8	

Source : Ministère de la Santé et de la population et la réforme hospitalier : **Population et Développement en Algérie, C.I.P.D +10**, Alger, 2003, P21.

25.8 1948

20

18.3

23.8 1966

31.3

27.6

27.7

23.7 1987

³⁶.1998

%62.8

1966 %52.6

1998

%61.8

1998

1966

49 15

1998 %49.58

1997

%38.37

1987

%27.09

³⁶-Ministère de la Santé et de la population : **population et développement en algérien**, C.I.P.D+10, op.cit, P21.

	20				
		³⁷ 1987	1970	%90	%68
		16.7	20		1986
23.6		1992	³⁸	17.2	
2002					30
%14.5	49	15		%45.5	
			³⁹		%3.1
⁴⁰	%55.7		1987	%38.5	
	23.7	1998			
		⁴¹		26.13	
2006	%5.48	1995			
	.2006	1990			%8.50
.2006	1990			:(03)	

³⁷ 18 2001 2010 : ³⁷

³⁸- Ahmed Mokaddam : Naima Fichouche : « **La transition démographique et structure familiale** », C.N.E.A.P Revu, Alger, 2001, PP 24-25.

³⁹-Ministère de la Santé office national des statistiques, ligue des état arabes : **Enquête Algérienne sur la santé de la famille 2002**, rapport préliminaire, Alger , juin 2003, P 22..

3- office national des statistiques: **la nuptialité en Algérie a la travers l'état national**, données issus du R.G.P.H, 1987, P19.

.72 2010 : ⁴¹

2006	2005	2004	2003	2002	2000	1998	1995	1990	
295295	279548	267633	240463	218620	177548	158298	153732	149354	
8.82	8.50	8.27	7.55	6.97	5.48	5.36	5.48	5.97	()

Source :- Ministère de la Santé : **population et développement en Algérie, C.I.P.D+10**,
Alger, 2003, P21.
- Office National des Statistiques: **Démographie Algérienne 2006**, N°471, P 6.

:

:

:

:

“

”

42

43

44

:

45

46

.77-76 1985

: _42

: _43

.148 1985

: _44

98
.179-178

: _45

: _46

.58-57 1993

:

.

47 .

:

.

48 .

:

49 .

.100-99

.101
.173

_47
_48
_49

- :

54_

:

55_

: «فانكحوا ما طاب لكم من النساء مثنى وثلاث ورباع، فان خفتكم ألا

تعدلوا فواحدة أو ما ملكت أيمانكم ذلك أدنى ألا تعدلوا».⁵⁶

:

57_

.110-109

.111

.03

.121-120

_54

_55

_56

_57

: -

58 .

:

-2-2

:" "



59

60 .

:



61 .

:



62 .

:



.18 1996

.94-93

.175
.177-176
.18

:

_58
_59
_60
_61
_62

63

:



:



:

-3-2

:Matrilocal



64

:



:



65

:"

"



:

-3

:

66

.186-185

1997

.179-178
.58-57

.16

:

_63
_64
_65
_66

:

67 .

68 .

:

- -

69 .

	:	- 67
.33	2004-2003	- 68
.20-19		- 69
.33-32		

: -III

: -1

: -1-1

70 .

71 .

: -2-1

72 .

: -3-1

73 .

74 .

.96 1 2000

.44
.97
.266-265

:
_70
_71
_72
_73
_74

.59 1 2004

:

« إذا أتاكم من ترضون دينه وخلقه فزوجوه، ألا تفعلوا تكف فتنة في الأرض

وفساد عريض»

: « يا معشر الشباب من استطاع منكم الباءة فليتزوج... »

75

76

" "

77

78

" :

-75

1 2000 .17-16

-76

1 1999 .160

-77

1 1979 .84-83

.221

-78

%40

⁷⁹.%8

80

81 .

82 .

:

-3

19

83 .

84 .

.39 1 2000

.105

.20

.20

.17

.23

:

_79
_80
_81
_82
_83
_84

85

86

87

:

.143-142

.55 1986 .25

— 85
— 86
— 87

88

89

.128-127

1991
.17

:

_ 88

_ 89

.

:

:

-1

:

-1

” ” ” ”

” ”

” ”

« وابتلوا اليتامى حتى

” ”

إذا بلغوا النكاح فإن أنستم منهم رشدا فادفعوا إليهم أموالهم ولا تأكلوها إسرافا وبدارا أن يكبروا»

” 1974 “

:

-

-

-

-

:

90

91

: «وابتلوا اليتامى حتى إذا بلغوا النكاح، فإن أنستم منهم رشدا فادفعوا إليهم أموالهم»⁹²

:

-2

:

-1-2

:

-

:

:

:

:

-

:

:

:

: «لا يتخذ المؤمنون الكافرون أولياء من دون المؤمنين»⁹³

3 1994

:

-90

.93

:

-91

.120

1

1951

.2

:

-92

.28

:

-93

94

:

:

-2-2

:

:

:

:

:

:

:

:

95

:

-3-2

:

-

96

97

.129
.39

-94
-95
-96

:

.117

.1982
-97

.77-76

98

: «وإن خفتن ألا تقسطوا في اليتامى فانكحوا ما طاب لكم من النساء»⁹⁹

100

« الثيب أحق بنفسها من وليها والبكر تستأذن في نفسها وإذنها سكوتة »¹⁰¹

102

: «وابتلوا اليتامى حتى إذا بلغوا النكاح فإن أنستم منهم رشدا فادفعوا

إليهم أموالهم»¹⁰³

104

105

- :

.118-117		-98
.3	:	-99
.118		-100
.77		-101
.119		-102
.2	:	-103
.120		-104
.143		-105

: «الثيب

أحق بنفسها من وليها والبكر تستأذن في نفسها وإذنها سكوتها»

«لا تنكح الأم حتى تستأمر، ولا تنكح البكر حتى

: «أن تسكت»

تستأذن»

: «أمروا النساء في بناتهن»

106

: «يستفتونك في النساء قل الله يفتيكم فيهن وما

يتلى عليكم في الكتاب في يتامى النساء اللاتي توثهن ما كتب لهن وترغبون أن تنكوهن» 126

" "

107

" "

108

":

"

109

:

: «الثيب أحق بنفسها من وليها والبكر تستأذن في نفسها وإذنها صماتها»

.106
.111-110

.107

.111

-106
-107
-108
-109

-

":

"

111

: «لا تتكح الأيم حتى تستأمر ولا

: أن تسكت».

تتكح البكر حتى تستأذن

: «ليس للولي مع الثيب أمر» : «لأيم أحق بنفسها من

وليها».¹¹²

-3

:

-1-3

:

113 :

: «وإذا طلقتم النساء فبلغن أجلهن فلا تعضلوهن أن ينكحن أزواجهن».¹¹⁴

":

"

.133

-110

:

-111

.43-42

1999

.132

-112

.133

-113

.232

:

-114

:

: «أَيُّمَا امْرَأَةٍ أَنْكَحْتَ نَفْسَهَا بِغَيْرِ إِذْنِ وَلِيِّهَا فَنِكَاحُهَا بَاطِلٌ فَنِكَاحُهَا بَاطِلٌ فَنِكَاحُهَا بَاطِلٌ».

: «لَا نِكَاحَ إِلَّا بِوَلِيِّ»

: «أَيُّمَا امْرَأَةٍ أَنْكَحْتَ نَفْسَهَا بِغَيْرِ إِذْنِ وَلِيِّهَا

فَنِكَاحُهَا بَاطِلٌ بَاطِلٌ، فَإِذَا دَخَلَ بِهَا فَلَهَا الْمَهْرُ بِمَا اسْتَحَلَّ مِنْ فَرْجِهَا، فَإِنْ تَشَاجَرُوا فَالْإِسْلَامُ وَلِيُّهَا مِنْ لَا وَلِيَّ لَهَا»

: «الْأَيِّمُ أَحَقُّ بِنَفْسِهَا مِنْ وَلِيِّهَا

«

:

-2-3

» :

«¹²⁰

: «وَإِذَا طَلَقْتُمُ النِّسَاءَ فَبَلِّغْنَ أَجْلَهُنَّ فَلَا تَعْضَلُوهُنَّ أَنْ يَنْكِحْنَ أَزْوَاجَهُنَّ»¹²¹

: «الأيم أحق بنفسها من وليها»

: «ليس للولي مع الثيب أمر»

122

:

-1

-2

123

124

: -4

: -

" "

" "

: -

.133-132

.106

.146

-122

-123

-124

125

: -

: -II

: -1

1962/157

:

-

16

18

126

-

: -1-1

" :

1963/06/25

63/224

"

"

16

18

"

:

-

127

-

" :

.85
.202
.124-123

-125
-126
-127

1000 400 03 15

: -2-1

128 16 18

59/274

59/1982

" :

" : 129"

"

130 "

: -3-1

" "

02

" "

" :

59/274

131 "

: -2

1984

132

.1963/44

1963/06/29

224/63

:

-128

.127

-129

1966-12-07

-130

.139

1968 4

.129-128

-131

132 - Ait ZAI Nadia : « **femmes, famille et société** », Revu des droits de l'homme, n° 09-06-1996 p.p 87-88.

" :1989

55

133

(1986-1976)

19

"

" :

197

"

1975/07/01

134

135

1984

1990/07/31 17-90

1985/02/16 05-85

1998/08/19 09-98

1994/07/06 17-96

02-05

136

137

.21

-133

.26

-134

135 - Ait ZAI Nadia, OP.CIT,p 88.

136 - Ministre de la Santé de la population et de la réforme hospitalière : « **Fondements législatifs, règlementaires et techniques de la politique national de population** », Alger, décembre, 2003,p

2007

: -137

.4

: -3

: -1-3

1984

2/7

" 18 21 " :

03

138

139

: -2-3

21 18

11

" :

13

09

" :

¹⁴⁰09

" : 32

" :

.139 .08 : -138
 .. 1968 1966/12/07 : -139
 .09-08 : -140

09

12

13.

-3-3

19

" :02/05

07

" :02/05

09

"

" :02/05

09

:

-
-
-
-
-

142 "

" :

"

09

143

:

-4-3



.15-14

.16

-141

.19

-142

-143

" :02/05

33 32

."

33

09

144

: -III

: -1

: -1-1

145

22

146

: -2-1

15 12 : -

18 15 : -

147 .

21 18 :

-

148 .

28 22

:

-

149 .

:

-3-1

.

-

.

-

150 .

-

2002 528

.112

-147

.. :

-148

.178

.34

-149

.396 -395

-150

151 .

-

-

152 .

-

153 .

:

-2

:

★

154 .

2002 528

.34

-151

.. :

-152

.176

.178 -176

-153

:

-154

.53-52 1999

: ★

155

156

: ★

500

"BALDUIN"

157

: ★

« WEST » " 1964 « HIRSHI »" " 1959 « WOTTO N »

158

: ★

159

01 2002

:

: -155

.22 2001

.48 -47

:

-156

.106

-157

.41

-158

.110

-159

: *

.

: *

160

.

:

.

:

:

-I

:

-1

:

-1-1

:

: *

: «ما استفاد المؤمن بعد

تقوى الله عز وجل خيرا له من زوجة سالحة إن أمرها أطاعته، وإن نظر إليها سرتة، وإن أقسم عليها برته، وإن غاب عنها حفظته في نفسها وماله»¹⁶¹

: «تنكح المرأة لمالها وجمالها وحسبها ودينها، فعليك بذات الدين تربت يداك»

162 " " "

: «من نكح المرأة لمالها وجمالها، حرم جمالها ومالها، ومن نكحها لدينها

رزقه الله مالها وجمالها»

:

»

163. «

:

*

:

.182 2001
.21

.37

: _161
: _162
: _163

«الدنيا متاع وخير متاعها المرأة الصالحة»¹⁶⁴

: »

«¹⁶⁵

: »

«¹⁶⁶.

: *

: «خير نسائكم من إذا نظر إليها سرتته،

وإذا أمرها أطاعته، ... »

¹⁶⁷.

: *

: «إياكم وخضراء

الدمن : من هي خضراء الدمن؟ : المرأة الحسنة في منبت السوء»

: «تخيروا لنطفكم فإن العرق دساس »

: *

¹⁶⁸.

«هلا بكرا تلاعبها وتلاعبك»

: «يا رسول الله أرأيت لو نزلت واديا وفيه شجرة قد أكل منها وفيه شجرة لم يؤكل منها، في

: أي منها كنت ترتع بعيرك؟ : في التي لم يرتع منها

فأنا هي»

: »

¹⁶⁹.

«

-1

.100

102-101

.104-103

.184

.38

.18

_ 164

_ 165

_ 166

_ 167

_ 168

_ 169

-2

-3

* : «عليكم بالولود الودود»
«لا تزوجن عجوزا ولا عاقرا فإني مكاثر بكم الأمم»

170

: «يا رسول الله

إني أحببت امرأة ذات حسب ومنصب ومال إلا أنها لا تلد، فأتزوجها؟
: تزوجوا الولد فإني مكاثر بكم الأمم»

* :

: «لا تنكحوا القرابة فإن الولد يخلق ضاويا»

171

: «إغتربوا لا تضوا» : «لاتنكحوا

172

القرابة القريبة فإن الولد يخلق ضاويا»

: «يا آل السائب قد أضويتم فانكحوا في النزاع»

173

: «خير النساء أحسنهن

* :

: «أبركهن أقلهن مهورا»

وجوها وأرخصهن مهورا»

: «ما تزوج الرسول صلى الله عليه وسلم ولا زوج بناته

174

بأكثر من أربعمئة درهم»

: «ولا

:

*

تنكحوا المشركات حتى يؤمن»

.102

:

_170

.184-183

:

_171

.104

:

_172

.63

:

_173

.102

:

_174

* :

: «لا تنكوهن لمالهن فلعله يطغيهن».

* :

«¹⁷⁶

» :

-2-1

:

:

: «إذا أتاكم من ترضون دينه وخلقه فزوجوه، ألا

* :

تفعلوا تكن فتنة في الأرض وفساد عريض»

: «قد خطب ابنتي جماعة فمن أزوجها، لمن يتقي الله فإن أحبها أكرمها

. وإن أبغضها لم يظلمها».

: «من زوج كريمته من فاسق فقد قطع رحمها»

: «وعاشروهن بالمعروف فإن كرهتموهن فعسى أن

177

تكرهوا شيئاً ويجعل الله فيه خيراً كثيراً»¹⁷⁸.

.183

:

_175

_176

.56-55

2007 1

.49

_177

.19

:

_178

: «أما أبو جهم فلا يضع عصاه عن عاتقه - كناية عن ضرب النساء - و أما معاوية
فصعلوك لا مال له، انكحي أسامة بن زيد»¹⁷⁹.

: *

180 . : «وانكحوا الأيامى منكم والصالحين من
عبادكم وإمائكم إن يكونوا فقراء يغنهم الله من فضله والله واسع عليم»¹⁸¹.

: *

182 : «فإن علمتموهن مؤمنات فلا
ترجعهن إلى الكفار، لاهن حل لهم ولا هم يحلون لهن وأتوهم ما أنفقوا ولا جناح عليكم أن تنكوهن
إذا أتيتموهن أجورهن»¹⁸³. : «ولا تنكحوا المشركات
حتى يؤمن، ولا أمة مؤمنة خير من مشركة ولو أعجبتكم، ولا تنكحوا المشركين حتى يؤمنوا، ولا عبد
مؤمن خير من مشرك ولو عجبتكم، أولئك يدعون إلى النار والله يدعو إلى الجنة والمغفرة بإذنه
...»¹⁸⁴.

: *

:

.189-188	:	_ 179
.187	:	_ 180
.32	:	_ 181
.188-187	:	_ 182
.10	:	_ 183
.221	:	_ 184

185 .

: -2
: -1-2

186 .

187

: -1

-2

188 .

-3

189 .

190 .

.59 1 1981
.90-89 1999

.32-31

:
: .172

.62

_185
_186
_187
_188
_189

191 .

192 .

:

-1

-2

.
193 .

-3

29 25

23 15

" "

194 . 15

35

:

-2-2

...

1989

.39

:

.127

.56

.62
.53-52

_190

_191

1

_192

_193

_194

195

196

197

198

: -

199

92-91

.137

:

.91

:

_195
_196
_197
_198
_199

.85

.53 1999

279

200

: -3

: -1-3

201

Pierre Bourdieu

: *

13-12

: *

²⁰¹ - MADHER Slimane : **Traduction contre développement**, édition, AP Alger, 1990, p35.

)

(

:

*

202

203

204

205

:

-2-3

.69-68

_202

²⁰³ - MATHER seliman: OP".CIT, p43.

²⁰⁴ - Frenz Fanon: **Sociologies d'un revolution, petite collection**, Maspero, 1972, p100.

²⁰⁵ - Ali Kouaouci : **Familles, Femmes et contraception**, Alger, A.O.E.N, 1992, p121.

206

207

208

209

()

:

-1

-2

210

²⁰⁶ - Ali Kouaouci : OP.CIT p121.

.91

_207

²⁰⁸ - Ali Kouaouci : OP.CIT p121.

²⁰⁹ - Radia Toualbi : **Les attitudes et les représentations du mariage chez les filles algériennes**, Alger, 1989, p49.

.91

_210

211

:

-III

1962 05

." "

:

212

²¹¹ - Ali Kouaouci : OP.CIT p135.
2004

: ²¹²
.177-176

: -1

213.
 %62.30 %85.40 1966
 %48.20 %74.30 1977
 1978 %30.75 %56.66
 %23.65 %40.27 1998
 214 .1962

215
 14 6

:(04)

1998	1987	1977	1966	
46.65	44.0	40.5	37.4	
47.2	40.7	35.2	29.1	

214 - Nadia ATTOU, et autre : **Education, fécondité et nuptialité**, revu, CENEAP.FNUAP, Alger 2001, p12.

54.9	43.5	30.4	25.6	
42.0	35	23.3	/	

Source : Nadia ATTOUT, et autre : **Education, fécondité et nuptialité, revu, CENEFNUAP, Alger 2001, p13.**

2010-2000

-1

-2

-3

-4

-5

216 .(

: -2

217 .

%20

%.51

1997

%15.6

30-20

.51

2010

:
.180 179

_216
_217

%13.4
 218 . 1992 %20.4 1997
 %29 2001
 219 . %12
 %16 %19
 %6 %9
 220 .1998 %53.4
 2000
 :
 %17 %58
 221 . %9 %11
 %22 %68
 222 . %10
 : -3
 :
 -
 -
 ()

²¹⁸ -Mohamed KELKOUL, Abdelkarim SAOUDI : **Participation de la femme au développement économique et sociale**, CENEAP, FNUAP, Alger , 2001, p23.

²¹⁹ - IBID, p19.

.54 **2010** : _220

²²¹ - Mohamed KELKOUL, Abdelkarim SAOUDI, OP.CIT , p25.

²²² - IBID, p28.

²²³.(CEDAW)

:

الخط ل الت الت

الاستة ر الزواجى

:

.

:

-1

-2

-3

. :
:

: -1
: -1

224

:

-
-
-
-

225

226

1992

.240 : 2005
:

_224
_225
.17
_226

.245

290

227 .

. : -2

228 .

229 .

. : -3

: -

.43 2007

.70

.48

: _227
: _228
: _229

230

231

232

:

:

-4

233

Nath

234

.150-149 .19 110 .252 .52-51

_230
 _231
 _232
 _233
 _234

235 .

236 .

. : -5

237 .

.152-151
.150

.255-254

_235
_236
_237

: -II
: -1
: -1-1

238

239

240

241

242

.57

.70-69

.56

.71

.74

:

_238
_239
_240
_241
_242

294

:()

-2-1

243 .

244 .

245 .

246 .

:

-2

:

-1-2

247 .

²⁴³ - Edition des connaissances modernes S.A : **histoire de la famille**, presse encyclopédique de France, S.A, paris, 2000, p 14.

.175

²⁴⁴

4-صفوح الأخرص، مرجع سابق، ص 87.

²⁴⁶

.83

²⁴⁷ - Murice Bornens : **Statut personnel et famille au Maghreb de 1940 à nos jours**, paris, la haye, édition , 1977, p614.

:() -2-2

1980

%90

²⁴⁸ -André Michel : **Sociologie de la famille et du Mariage**, impriment des presses, France , 1978, p 95.

.1986

: _249

.176 _250

:

.256

:

_251

.17 1996

-III

:

-1

:

38-37

:

:

-

: «تزوجوا ولو

بخاتم من حديد»²⁵³

:

-

" :

1/37

256 "

:

-

(1994-1962)

.27-26

.121

.190

.122

.162

:

2

_252

_253

_254

_255

_256

.

-

257 .

:

-

08

02/37

²⁵⁸.06/53

: «من كان له امرأتان فمال إلى إحداهما جاء يوم القيامة وشقه مائل»

: «ولن تستطيعوا أن تعدلوا بين النساء ولو حرصتم فلا تميلوا كل الميل فتذروها

كالمعلقة»²⁵⁹.

" : 01/38

:

-

".

2/38

:

-

.123-122

_257

.162

_258

.129

:

_259

:

:

:

-

:

-

: «... واللاتي

تخافون نشوزهن فعظوهن واهجروهن في المضاجع واضربوهن، فإن أطعنكم فلا تبتغوا عليهن سييلا».

:

-

02/39

: «والوالدات يرضعن أولادهن حولين كاملين لمن أراد أن يتم الرضاعة وعلى المولود له

رزقهن وكسوتهن بالمعروف، لا تكلف نفس إلا وسعها، لا تضار والدة بولدها ولا مولود له بولده».

- :

- :

: «كلكم راع وكلكم مسؤول عن رعيته،
والأمير راع والرجل راع على أهل بيته، والمرأة راعية على بيت زوجها وولده، فكلكم راع وكلكم
مسؤول عن رعيته».

-3 :

- :

: «وعاشروهن بالمعروف، فإن كرهتموهن فعسى أن تكرهوا شيئا ويجعل الله

فيه خيرا كثيرا».

:

:

:

.

:

-

.

.

:

-

03 02 01/36

:

.

:

-

:

-

126

.

:

-

26

.

: -4
 : -1-4
 1990 2015 2000
 .2015 2000
 %100
 .2015 %60 2005
 %75 2015 %125 2005

260

(ICD 9)

42

261

: -2-4
 14 - - :
 .02 09 .1993
 :

²⁶⁰ - Ministère de la santé et de la population : **Fondements législatifs réglementaires et techniques de la politique nationale de population**, OP.CIT, p38.

:
 .148 .1994

_261

1968

262

:

-3-4

:

)

(...

(...

)

...

²⁶² - Ministère de la santé et de la population : **Fondements législatifs réglementaires et techniques de la politique nationale de population**, OP.CIT, p42.

263

-

:

.

. :

:

:

-1

:

-1

:

1983 Both

1997

264 .

:

-2

:

-1-2

265 .

:

_264

.9

2005

_265

.210

266

Rogers

267

Rogers

1993 Markman

:

268

269

:

-2-2

.36

1998

.190

1982

.12

:

:

_266

_267

_268

_269

.63-62

201

:

270 .

271 .

%50 %45

272 .

273 .

344

2208

:

-3-2

.51
.13
.53-52
.13

_270
_271
_272
_273

274 .

: -4-2

275 .

276 .

: -5-2

" "

277 .

Fincham

278 .

: " "

: *

: -

.14

.63

.31

.48

.54

_274

_275

_276

_277

_278

: -

" "

279

. : -3

: -1-3

Kir patrick

" 25 "

280

Burgess

:

" " -1

: -2

-3

-4

-5

-6

-7

-8

-9

"

"

Locke 1951

²⁸⁰- Andrée Michel, op.cit, P 236.

-1

-2

281

-3

:

-2-3

"

"

Locke 1951

-1

-2

-3

-4

282

-5

:

Kir patrick

-1

-2

-3

-4

283

-5

:

-1

-2

-3

-4

"

"

-5

_281

.106 -105
.59 -58

:
2000

_282

²⁸³- Andrée Michel , op.cit, p236.

284 . : -6

285 .

: -3-3

1955 "Nod House"

:

-1

-2

-3

-4

:

1978

-1

-2

-3

-4

286.

-5

:

-1

-2

-3

-4

-5

-6

-7

287 .

-8

.225 .110
.115

:

_284
_285
_286

-II

-1

:

:

:

(

288

289

:

(

290

291

:

(

292

293

.16-15

:

_287

.110

_288

.19 1999

:

_289

.110

_290

.19

_291

.110

_292

.19

_293

"1980"

Landis 1977

294

295

: -2

: -1-2

296

" Hill"

...

297

.25 2006

.70 -294

: -295

.102 -296

.253 1999 : -297

"M.Holmes"

"

"

"

- -

"

298

:

-3

.1992 Myers

"1993 Boumeister Etel"

"

299

300

-1998

:

:

-298

.191

1999

.54

-299

117

-300

1982

1989 *Haver*

Bousanville

301

302

1998

.52-51 .56

_301
_302

Back

1990

1988

: **-III**

: **-1**

: **-1-1**

303

: **-2-1**

:

"

"

"

304 "

: -2

: -1-2

305

1985 Strea

306

: -2-2

307

.390 1996

.11

.59
.211

: :
_304
_305
_306
_307

:

-3-2

308

1992

1988 *Markman*

309

:

-4-2

310

:

-3

:

-

1988 *Stenberg*

311

:

-

:

-

312

.9

:

_308

.60

_309

.209-208

_310

.48

_311

.170

_312

1987 *Flecher*

313

314

1989 *Rusbult*

1987 *Glmer et Kramer*

1991 *Kurdeck*

1988 *Beck*

1990 *Tannen*

1988 *Beck*

.48
.170

_313
_314

315

-
-
-
-
:

. :
:

: -I
: -1
: (

316
:

:

: -1

: -2

: -3

: -4

: : -5

-
-
-

317

(

318

-2

-1-2

: «يا أيها النبي إذا طلقتم النساء فطلقوهن لعدتهن»³¹⁹

: «الطلاق مرتان، فإمساك بمعروف أو تسريح بإحسان»

: «مره فليرجعها، ثم يمسكها حتى تطهر ثم تحيض ثم تطهر، ثم إن شاء طلق قبل

أن يمس، فتلك العدة التي أمر بها الله أن تطلق لها النساء»³²⁰.

-2-2

2004 17-18.

_317

_318

.12

_319

_320

.1
.20

: «ما زال جبريل يوصيني بالنساء حتى

: «أبغض الحلال إلى الله الطلاق»

ظننت أنه سيحرم طلاقهن».

322

"

323

-3

:

1- : «وإذا طلقتم النساء فبلغن أجلهن فأمسكوهن بمعروف أو سرحوهن

بمعروف، ولا تمسكوهن ضرارا لتعتدوا، ومن يفعل ذلك فقد ظلم نفسه.....» : «وإذا

طلقتم النساء فبلغن أجلهن فلا تعضلوهن أن ينكحن أزواجهن إذا تراضوا بينهم بالمعروف....»³²⁴

2- : «إنما الطلاق لمن أخذ بالساق»

:

-1

-2

:

.210

.21

.211

..232-231

_321

_322

_323

_324

":

"

"

326

: «أقبل الحديقة وطلقها تطليقا»

229 : «الطلاق مرتان، فإمساك بمعروف أو تسريح

بإحسان، ولا يحل لكم أن تأخذوا مما أتيتموهن شيئا إلا أن يخافا ألا يقيما حدود الله، فإن خفتم إلا يقيما حدود الله، فإن خفتم إلا يقيما حدود الله فلا جناح عليهما فيما افتدت به، تلك حدود الله فلا تعتدوها...»

327

328

:

329

:

: «المختلعات هن المناقات»

-

.47-64

.48

.229

.49

.368

_325

_326

_327

_328

_329

: «المنتزعات و المختلعات هن المناققات»

: «أیما امرأة اختلعت من زوجها من غير بأس لم ترح رائحة الجنة» وأخرجه أبو داود في

سننه: "أیما امرأة سألت زوجها طلاقاً من غير بأس فحرام عليها رائحة الجنة"³³⁰

- :

":

331 .

"

:

"

: «إنما الطلاق لمن

أخذ بالساق»

332 .

:

: «إنها امرأة ابتليت فلتصبر حتى يستبين موت أو طلاق وقد سمعنا أن

امرأته تتربص أربع سنين وليس ذلك بشيء، هي امرأة ابتليت فلتصبر».

333 .

:

-II

:

-1

:

-1-1

.372-371

_330

.364

_331

.310

_332

.340

_333

" "

" "

334 " "

" "

"

335

"

336

" " " " " "

337 "

.235
.50-49
.40
.39

_334
_335
_336
_337

“ ”

“ ”

338

“ ”

: -2-1

: (

:

:

:

“ ”

339

340

: (

“ ”

341

342

.55-54

.39
.41-40
.53

.22-21
2005

_338
_339
_340
_341
_342

:

344

:

:

(

345

"

"

346

«الطلاق مرتان فإمساك بمعروف أو تسريح بإحسان»³⁴⁷

:

-2

:

-1-2

135.78 ← 1954

7113

1957

83.351

89000

6100

1960

65869

13578 1954

6100

1960

. 7478

.42-41

.211

.43

.54

.229

:

_343

_344

_345

_346

_347

1959

348

: -2-2

%20

1965

%14

%9 1962

.1968

22000

84000 1977

349

7400

29200

.1980

22096

1971

13418

1980 1971

. %64.67

350

%73.34

351

.71-70

.74-73
.218
.75

_ 348
_ 349
_ 350
_ 351

1.473	21999	149345	1990
1.439	21799	151467	1991
1.352	21554	159380	1992
1.397	21400	153173	1993
1.532	22676	147954	1994
1.520	23227	152786	1995
1.483	23267	156870	1996
1.529	24136	157831	1997
1.570	24866	158298	1998
1.606	25735	160200	2000
1.690	24914	147420	2001
1.702	25628	158575	2002

Source : O.N.S, 1990-2004, 39.

*

			2002	1996
		49-15		
			1.3	2006
357	1.2	1.4		
%52.5	"CENEAP"			
		15		
		%40.5	19-16	
	%45.9			
	%14.9		%16.4	
			%6.9	
15	%71.9			
%1.5		19 16		%18.4
		358	29 25	

³⁵⁷ - Ministère de la santé, **office national des statistique, suivi de la situation des enfant et des femmes**, enquête national indicateurs multiples ,MICS 3 ,Algérie 2006, Rapport préliminaire UNICEF, 2007, P54.

³⁵⁸ - El Hadi Makboul : **Femme Rurale et Développement**, La revue du CENEAP, N°23 , Alger 2001, P 98.

%31.0

359 .%1.9 39-35 19 16

%21.7 %69.8

%69.8

%22.9

360 .%9

%0.64 1987

%7.46

.%7.46

:

...

. : .

.%2.2 1987

%6.35 %0.82 1998

. 1.11

%2.05

361 .%2.27 0.05

-III

-1

³⁵⁹ - Ibid, P 106.

³⁶⁰ - Tahar Hocin , Faoizi Amokran : « **Mutation de la structure Familiale en Algérie** », revue du CENEAP,N° 27, Alger , 2003, P35.

: _361

2005 2004 21-20

.148-147

: -1-1

362

Goerge leivnger

" "

:

-1

-2

363

-3

364

: -2-1

:

:

-

365

366

.50-49
.83
.170

_362
_363
_364

³⁶⁵- Andrée Michel, op.cit, PP 175-176.

367 .

1960

: -

368 .

" "

" "

: *

369 .

: *

%19.5

Gruchine " "

: *

³⁶⁷- Andrée Michel, op.cit ; P 176.
³⁶⁸- Ibid, P 178.

.50 _366

.52 _369

.

:

*

370

Gliek Norton

:

*

371

19

%67.8

25

20

372

6.8

373

374

:

:

*

.54 -53

.79

.54

.79

.245 -244

_370

_371

_372

_373

_374

375 .

: *

: *

376 .

: -2

: -1-2

:

" "

377 .

10

$\frac{1}{3}$

.174
.245 -244
.115

_375
_376
_377

378 .

379 .

380 .

:

-2-2

":

Louise

...

381 "

382 .



.61
.117
.60 -59
.62
.171

_378
_379
_380
_381
_382

" 12 2 "

383 .

384 .

" "

³⁸⁵1957

1956

%14

%55

$(\frac{3}{4})$

386 .

:

.172 .62
.64-63

.286 -285

:

_383
_384
_385
_386

الباب الثاني: الجانب الميداني

:

" "

. 21

:

-1

-2

-3

-4

-5

:(07)

%		
5.45	6	16
25.45	28	17
31.81	35	18
20	22	19
17.27	19	20
100	110	

18
%25.45 17 %31.81
20 %20 19
%5.45 16 %17.27
. 18.18

:(08)

%		
20	22	
27.27	30	
28.18	31	
21.81	24	
2.72	3	
100	110	

%27.27 %28.18
.%21 %21.81
%2.72

31

:(02)

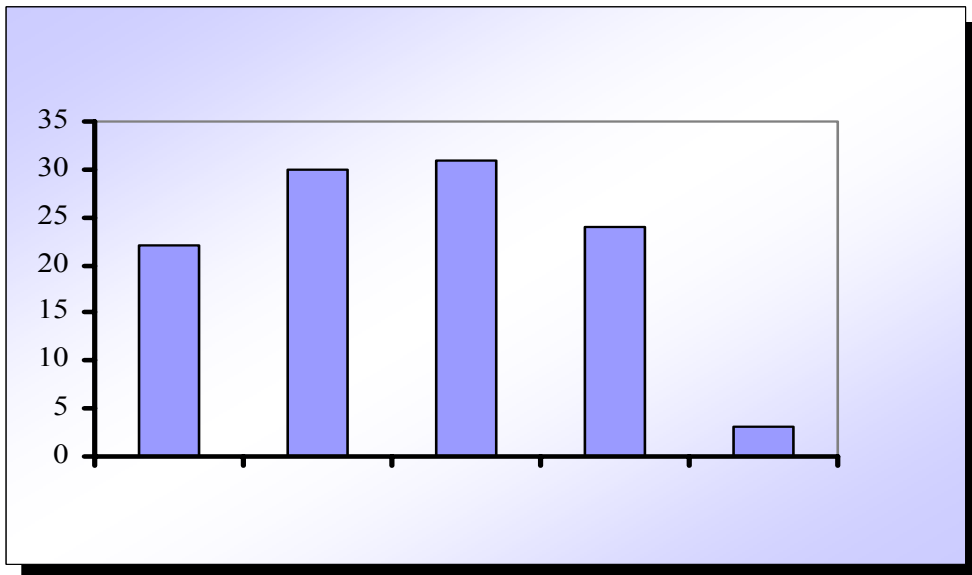

:(09)

%		
70.91	78	
24.54	27	()
4.54	5	
100	110	

%70.91

%24.54

...

%4.54

:(03)

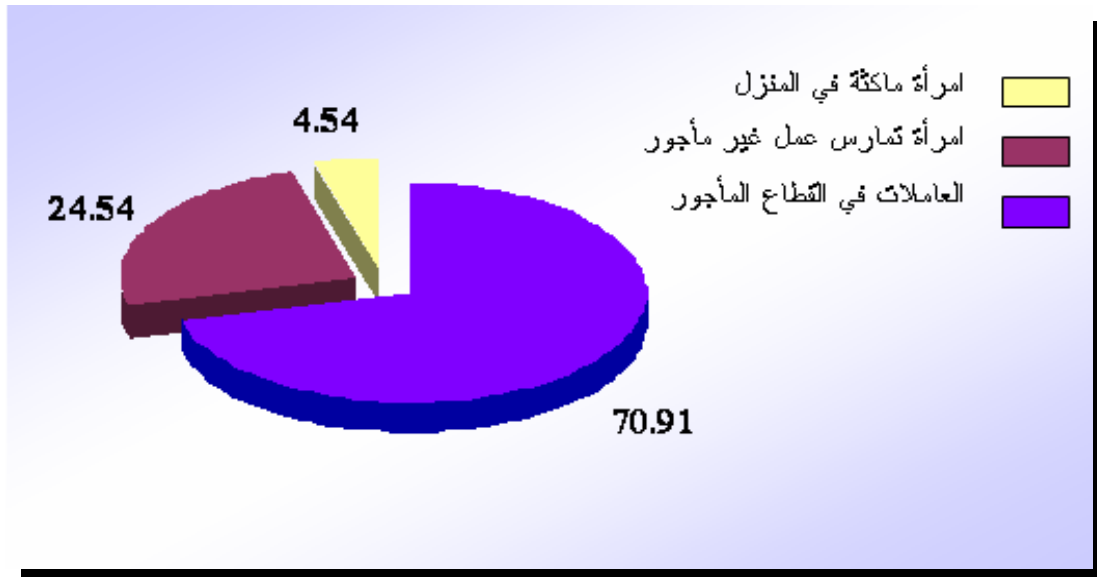

:(10)

%		
33.63	37	
49.09	54	()
17.27	19	
100	110	

%49.09

%33.63

%17.27

:(04)

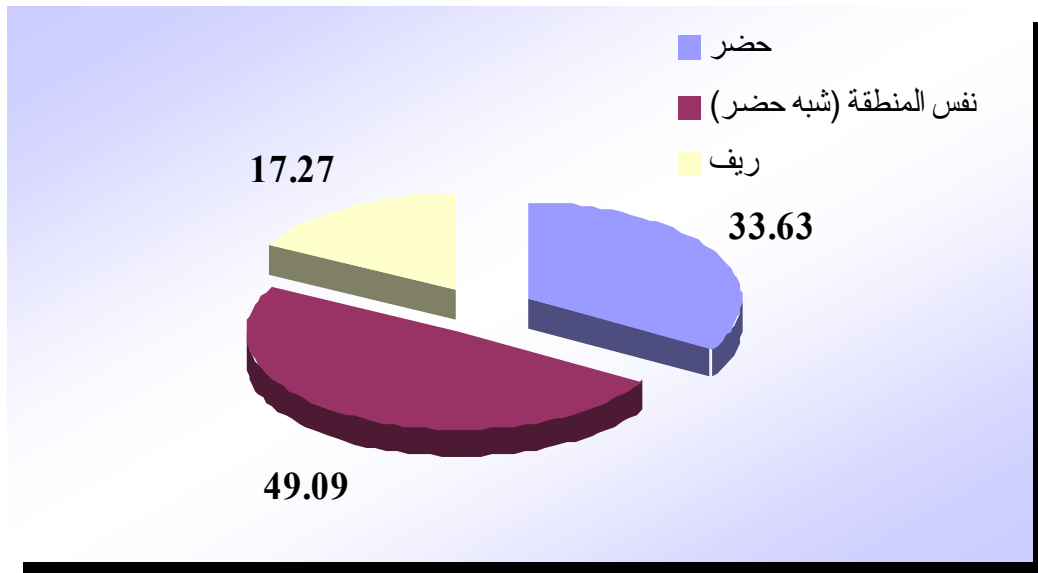

. ;

:(11)

%		
77.27	85	
4.45	6	
17.27	19	
100	110	

%77.27

%4.45 %17.27

.

:(05)

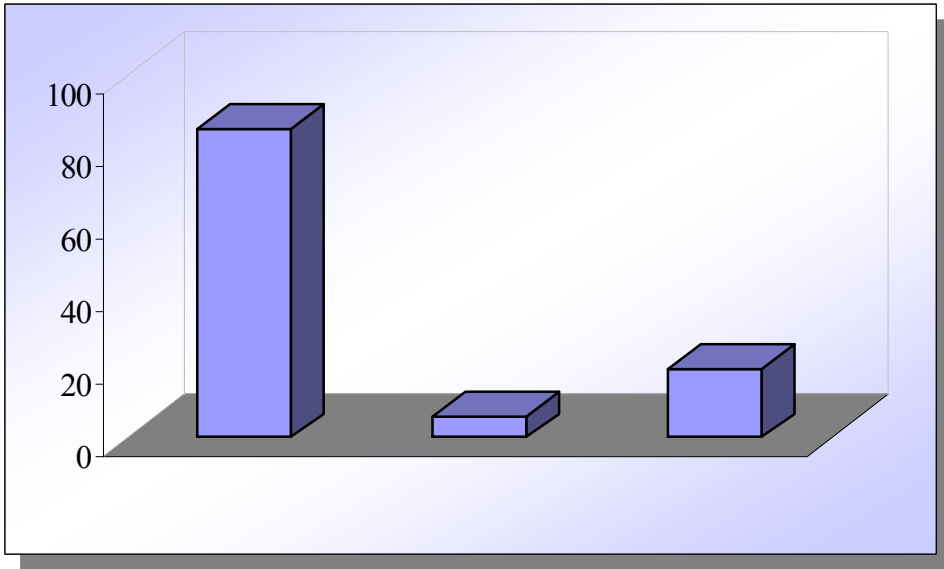

:(12)

%		
75.45	83	
22.72	25	
1.81	2	
100	110	

%75.45
%22.72
%1.81

:(06)

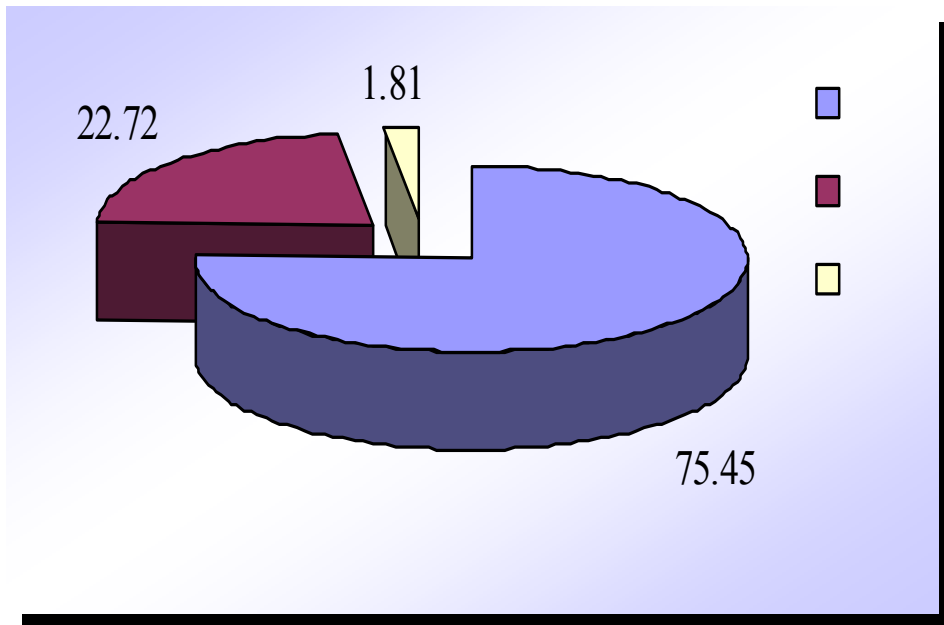

:(13)

%		
47.27	52	
52.72	58	
100	110	

%47.27 %52.72

:(07)

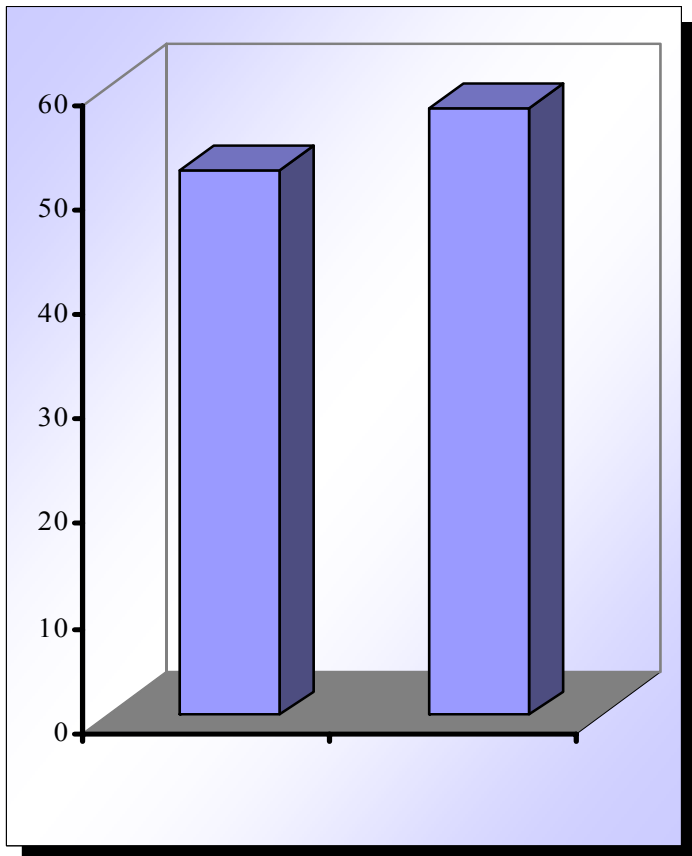

:(14)

11.81	13	
51.81	57	
23.63	26	
12.72	14	
100	110	

%23.63 و %51.81

%11.81 و %12.72

:(08)

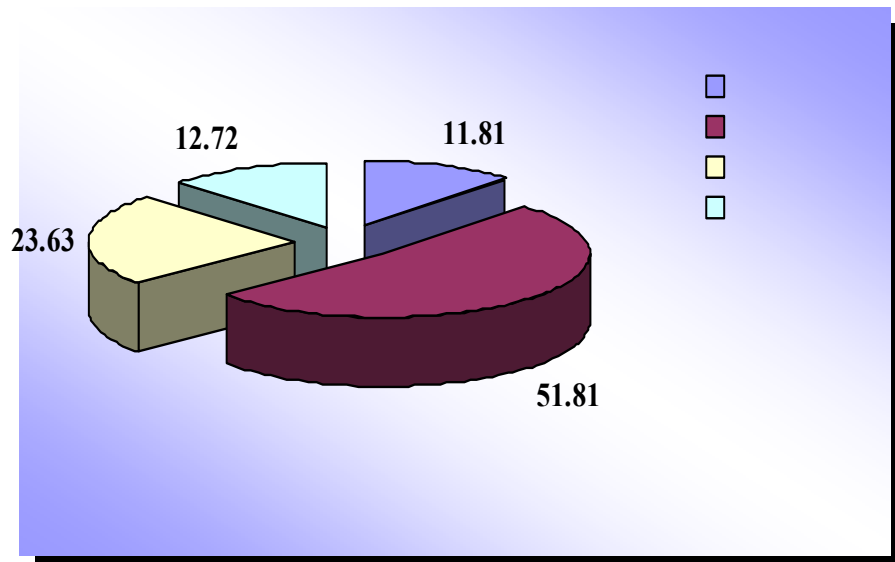

:(15)

%		
52.72	58	3-1
24.54	27	6-4
17.27	19	9-7
5.45	6	12-10
100	110	

4

%24.54 6 4 %52.72
9 7 %17.27
%5.45 12 10

:(09)

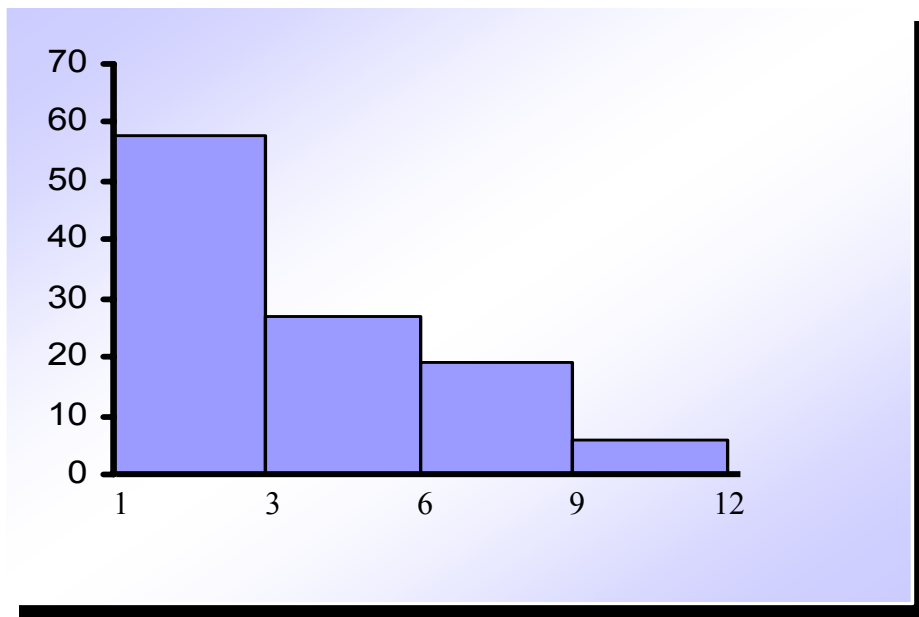

:(17)

%		
96.36	106	
3.63	4	
100	110	

%96.36

%3.63

:(18)

%		
19.09	21	
52.72	58	
14.54	16	
8.18	9	
5.45	6	
100	110	

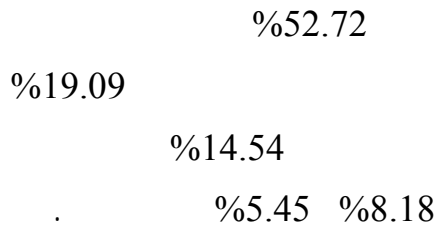

:(11)

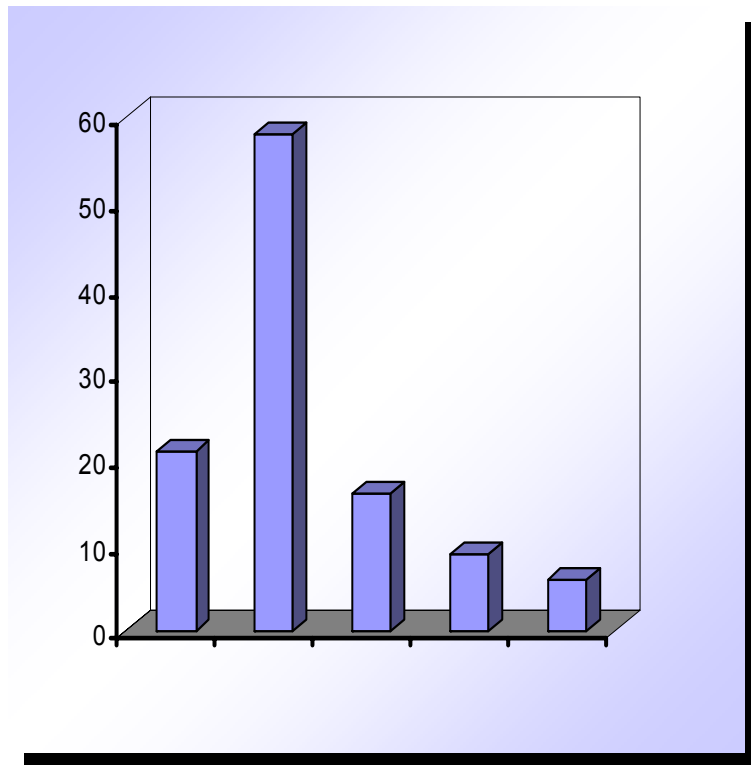

:(19)

%		()
26.36	29	10000
23.63	26]15000-10000]
22.72	25]20000-15000]
13.63	15]25000-20000]
7.27	8]30000-25000]
6.36	7	30000
100	110	

%26.36 10000
%23.63 15000 10000
15000
%22.72 20000
%13.63 2500 20000
%7.27 30000 2500
%6.36 30000

:

■

:

-1

-2

-3

-4

:(20)

								()
%		%		%		%		
100	29	37.93	11	44.82	13	17.24	5	10000
100	26	15.38	4	30.76	8	53.84	14]15000-10000]
100	25	16	4	20	5	64	16]20000-15000]
100	15	13.83	2	60	9	26.66	04]25000-20000]
100	8	-	-	50	4	50	04]30000-25000]
100	7	57.14	4	42.85	3	-	-	30000
100	110	22.72	25	38.18	42	39.09	43	

%39.09

%38.18

%22.72

10000

%44.82

%17.24

]15000-10000]

%53.84

%15.38

%16

%64

]20000-15000]

-20000]

%13.33

%60

]25000

-25000]

]30000

%42.85

%57.14

30000

20000

(30000)

(0.28=)

:(21)

								()
%		%		%		%		
100	29	6.89	2	24.13	7	68.96	20	10000
100	26	46.15	12	23.07	6	30.76	8]15000-10000]
100	25	20	5	40	10	40	10]20000-15000]
100	15	33.33	5	40	6	26.66	4]25000-20000]
100	8	25	2	25	2	50	4]30000-25000]
100	7	57.14	4	28.57	2	14.28	1	30000
100	110	27.27	30	30	33	42.72	47	

%42.72

%30

%27.27

10000

%68.96

%6.89

]15000-10000]

%23.07

%46.15

%40]20000-15000]

%20

]20000-15000]

%26.66

%40

%50]30000-25000]

30000

%14.28

%57.14

%47.6

%57.27

.0.30

:(22)

								()
%		%		%		%		
100	29	6.89	2	10.34	3	82.75	24	10000
100	26	-	-	38.46	10	61.53	16]15000-10000]
100	25	-	-	16	4	84	21]20000-15000]
100	15	-	-	20	3	80	12]25000-20000]
100	8	-	-	-	-	100	8]30000-25000]
100	7	28.57	2	28.57	2	42.85	3	30000
100	110	3.63	4	20	22	76.36	84	

%20

%76.36

%3.63

:

10000

%82.75

%61.53

%6.68

]15000-10000]

%38.46

%84]20000-15000]

%16

]30000-25000]

30000

%42.85

%28.57

()

(04)

%75.25

%24.54

:(23)

%		%		%		%		
100	22	54.54	12	36.36	08	9.09	02	
100	60	3.33	02	50	30	46.66	28	
100	28	39.28	11	14.28	04	46.42	13	
100	110	22.72	25	38.18	42	39.09	43	

%39.03

%38.18

%25

:

%54.54

% 9.09

%3.33

%50

%46.42

%14.28

...

.(0.32=)

.(01)

(05)

:_____

:(24)

%		%		%		%		
100	22	18.18	04	36.36	08	45.45	10	
100	60	23.33	14	26.66	16	50	30	
100	28	42.85	12	32.14	09	25	07	
100	110	27.27	30	30	33	42.72	47	

%42.72

%30

%.%27.27

%18.18

%45.45

%50

%23.33

%42.85

%25

:(25)

%		%		%		%		
100	78	15.38	12	38.46	30	46.15	36	
100	5	80	4	-	-	20	1	
100	27	33.33	9	44.44	12	22.22	6	
100	110	22.72	25	38.18	42	39.29	43	

%46.15

%15.38

%80

%20

%44.44

%22.22

(0.19=)

." "

:(26)

%		%		%		%		
100	78	37.18	29	28.20	22	34.61	27	
100	05	80	4	-	-	20	1	
100	27	62.96	17	30.70	1	33.33	9	
100	110	45.45	50	23	23	33.63	37	

%45.45

%33.63

%.%20.90

%37.18 " "

%28.20

%80

%20

%62.36

%3.70

(0.19)

:

-4

:(27)

%		%		%		%		
100	55	25.45	14	32.72	18	41.81	23	
100	55	29.09	16	27.27	15	43.63	24	
100	110	27.27	30	30	33	42.72	47	

%42.72

%30

%27.27

%41.81

25.45

%50

.1 01

(0.22-)

:(28)

%		%		%		%		
100	55	38.18	21	21.08	12	40	22	
100	55	52.72	29	20	11	27.27	15	
100	110	45.45	50	20.90	23	33.63	37	

%45.45

%33.63

%20.90

%40

%21.08

%52.72

%20

%.%66.35

(0.29=)

:(29)

%		%		%		%		
100	55	-	-	21.81	12	73.18	43	
100	55	7.27	4	18.18	10	74.54	41	
100	110	3.63	4	80	22	76.36	84	

%3.63

%20

%76.36

%21.81

%78.18

%74.54

%7.27

%23.63

%7.27

:

:

.(35000)
15000

] 3000- 2000]

()

()

.

:

■

.

:

-1

-2

-3

-4

.

.

.

.

:

-1

:(30)

%		%		%		%		
100	13	53.84	7	23.07	3	23.07	3	
100	17	11.76	2	70.58	12	17.64	3	
100	80	13.75	21	22.5	18	51.25	41	
100	110	27.27	30	30	33	42.72	47	

%30

%42.72

%.%27.27

%53.84

%23.07

%11.76

%70.58

%51.15

%13.75

:

-

-

-

(0.39=)

:(31)

%		%		%		%		
100	13	61.53	8	7.69	1	30.76	4	
100	17	35.29	6	23.52	4	41.17	7	
100	80	45	36	22.5	18	32.5	26	
100	110	45.45	50	20.9	23	33.63	37	

%45.45

%33.63

%.20.9

%61.53

%23.52

%45

%22.5

%57.27

:(32)

%		%		%		%		
100	13	15.38	2	38.46	5	46.15	6	
100	17	5.88	1	41.17	7	52.94	9	
100	80	1.25	1	12.50	10	86.25	69	
100	110	3.6	4	20	22	76.36	84	

%76.36

%20

%.%3.6

:

%46.15

%.%15.38

%.%5.88

%.%52.94

%.%86.25

%.%1.25

- -

.

.

.

.

(0.20)

:

-2

:(33)

%		%		%		
100	46	43.47	20	56.52	26	
100	64	26.56	17	73.43	47	
100	110	33.63	37	66.36	73	

%66.36

%33.63

%56.62

%43.47

%73.43

%26.56

." " " "

3.40

"

"

²

2.69

1

.(0.36-)

²

%5

²

:(34)

%		%		%		%		
100	46	2.17	1	36.95	17	60.86	28	
100	64	4.68	3	7.81	5	87.5	56	
100	110	3.60	4	20	22	76.36	84	

. %3.6 %76.36

%4.68

%87.5

. %2.17

%60.86

.(0.11)

:

-3

:(35)

%		%		%		%		
100	53	24.52	13	37.73	20	37.73	20	
100	57	21.05	12	38.59	22	40.35	23	
100	110	22.72	25	38.18	42	39.29	43	

%22.72

%39.29

%37.73

%24.52

%40.35

%21.05

:

-1

-2

.(0.10-)

:(36)

%		%		%		%		
100	53	24.52	13	66.03	35	9.43	5	
100	57	43.85	25	33.33	19	22.80	13	
100	110	34.54	38	49.09	54	16.36	18	

%49.09

%34.54

%16.36

%66.03

%9.43

%22.8

%43.85

.0.10

:(37)

%		%		%		%		
100	53	60.37	32	20.75	11	18.86	10	
100	57	31.57	18	21.06	12	47.36	27	
100	110	45.45	50	20.9	23	33.63	37	

%20.9 %45.45

%60.37

%18.86

%47.36

%21.06

.0.12

:

:(38)

%		%		%		
100	64	18.75	12	81.25	52	
100	05	40	02	60	03	
100	09	33.33	03	66.66	06	
100	13	69.23	09	30.76	04	
100	10	70	07	30	03	
100	09	44.44	04	55.55	05	
100	110	33.63	37	66.36	72	

%66.36

%33.63

%81.25

%18.75

%60

%40

%66.66

%33.33

%55.55

%69.23

%70

.

:

-1

-2

()

.0.22

:(39)

%		%		%		%		
100	64	21.87	14	34.37	22	43.75	28	
100	05	20	01	40	02	40	02	
100	09	33.33	03	44.44	04	22.22	02	
100	13	38.46	05	30.76	04	30.76	04	
100	10	60	06	-	-	40	04	
100	09	11.11	01	11.11	01	77.77	07	
100	110	27.27	30	30	33	42.72	47	

%27.27 %42.72

%43.75

%21.87

%40

%.%20

%11.11

%77.77

%22.22

%44.44

%38.46

%30.76

.0.15

:(40)

%		%		%		%		
100	64	1.56	01	6.25	04	92.18	59	
100	05	-	-	40	02	60	03	
100	09	11.11	01	33.33	03	55.55	05	
100	13	-	-	53.84	07	46.15	06	
100	10	10	01	30	03	60	06	
100	09	11.11	01	33.33	03	55.55	05	
100	110	3.6	04	20	22	76.36	84	

. %3.6 %76.36

%92.18

%60

%1.56

%40

%11.11

%55.55

%10

%60

%53.84

%46.15

:

:

.

"

"

.

.

.

.

.

.

:

■

:

-1

-2

-3

-4

.

.

.

.

:

-1

:(41)

%		%		%		%		
100	36	11.11	4	25	9	63.88	23	
100	30	41.17	14	14.70	5	44.11	15	
100	34	33.33	10	53.33	16	13.33	4	
100	10	20	2	30	3	50	5	
100	110	27.27	30	30	33	42.72	47	

%42.72

%30

%27.27

%63.88

%11.11

%14.70

%44.11

%53.33

%13.33

%20

%50

- -

.

.

.(0.72)

:(42)

%		%		%		%		
100	36	33.33	12	16.66	6	50	18	
100	34	41.17	14	20.58	7	38.23	23	
100	30	63.33	19	30	9	06.66	2	
100	10	50	5	10	1	40	4	
100	110	45.45	50	20.90	23	33.63	37	

%45.45

%33.63

%.20.90

%50

" "

%16.66

%41.17

%20.58

%63.33

%6.66

%50

%10

:(43)

%		%		%		%		
100	36	-	-	8.33	3	91.66	33	
100	34	-	-	23.52	8	76.47	26	
100	30	10	3	20	6	70	21	
100	10	10	1	50	5	40	4	
100	110	3.63	4	20	22	76.36	84	

%76.36

.%3.63

%20

:

%91.66

8.33

%76.47

%23.52

%10

%70

%50

%10

%40

%10

:

:(44)

%		%		%		%		
100	44	22.72	10	20.45	9	56.81	25	
100	33	18.18	6	54.54	18	27.27	9	
100	33	42.42	14	18.18	6	39.39	13	
100	110	27.27	30	30	33	42.72	47	

%42.72

%30

%.27.27

%56.81

%22.45

%54.54

%18.18

%42.42

%18.18

.(0.32)

)

(

:(45)

%		%		%		
100	30	50	15	50	15	
100	5	100	5	-	-	
100	43	81.39	35	18.60	8	
100	28	89.28	25	10.71	3	
100	4	75	3	25	1	
100	110	75.25	38	24.54	27	

%24.54 %75.45

%50

%18.60

%81.39

%89.28

%10.71

%75

%25

()

.(0.16)

:

:(46)

%		%		%		%		
100	14	28.57	4	7.14	1	64.28	9	
100	27	7.40	2	55.55	15	37.03	10	
100	17	11.76	2	23.52	4	64.70	11	
100	31	41.93	13	38.70	12	19.35	6	
100	21	19.04	4	47.61	10	33.33	7	
100	110	22.72	25	38.18	42	39.09	43	

%39.09

%38.18

%22.72

%64.28

%7.14

%55.55

%7.40

%64.70

%11.76

%38.70 %41.93

%19.35

%19.04

%33.33

%47.61

:(47)

%		%		%		%		
100	14	85.71	12	14.28	2	-	-	
100	27	44.44	12	14.81	4	40.74	11	
100	17	29.41	5	52.94	9	17.64	13	
100	31	35.48	11	25.80	8	38.70	12	
100	21	47.61	10	-	-	52.38	11	
100	110	45.45	50	20.90	23	33.63	37	

%45.45

%20.90

%33.63

()

%85.71

%14.28

%40.74

%14.81

%52.94

%17.64

%25.80

%38.70

%52.38

%47.61

.(0.48)

:(48)

%		%		%		
100	32	78.12	25	21.87	7	
100	17	76.47	13	23.52	4	
100	11	81.81	9	18.18	2	
100	46	76.08	35	23.91	11	
100	4	25	1	75	3	
100	110	75.45	83	24.54	27	

%75.45

%24.54

%78.12

%21.87

%23.52

%76.47

%81.81

%18.18

%23.91

%76.08

%75

%25

(0.47=)

:

:(49)

%		%		%		%		
100	33	30.30	10	45.45	15	24.24	8	
100	15	80	12	20	3	-	-	
100	10	10	1	70	7	20	2	
100	8	50	4	50	4	-	-	
100	44	25	11	56.81	25	18.18	8	
100	110	34.34	38	49.09	54	13.36	18	

%49.09

%34.34

%16.36

%45.45

%24.24

%80

%20

%50

%50

%18.18

%56.81

•

•

•

•

•

•

•

•

•

•

.

:

■

:

-1

-2

:(50)

%		%		%		%		
100	37	35.13	13	16.21	6	48.64	18	()
100	54	29.62	16	31.48	17	38.88	21	
100	19	73.68	14	10.52	2	15.78	3	
100	110	39.09	43	22.72	25	38.18	42	

%39.09

%.%38.18

%48.64

%16.21

" "

" "

%29.62

%38.88

%10.52

%73.68

(0.15)

:(51)

%		%		%		%		
100	27	45.94	17	5.40	2	48.64	18	()
100	54	42.59	23	31.18	17	25.59	14	
100	19	52.63	10	21.05	4	26.31	5	
100	110	45.45	50	21.90	23	33.63	37	

%45.45

%48.54

% 5.40

%25.59

%42.59

%52.63

%21.05

.(0.22)

.

.

:(52)

%		%		%		
100	37	83.78	31	16.21	6	()
100	54	77.77	42	22.22	12	
100	19	52.63	10	47.36	9	
100	110	75.45	83	24.54	27	

%24.54

%75.45

%83.78

%16.21

%22.22

%77.77

%52.63

%47.36

:

:

-2

:(53)

%		%		%		%			
100	10	20	2	30	3	50	5	+	+
100	11	54.54	6	9.09	1	36.36	4	+	
100	1	-	-	-	-	100	1	+	
100	22	36.36	8	18.18	4	45.45	10		
100	10	20	2	20	2	60	6	+	+
100	44	22.72	10	36.36	16	40.90	18	+	
100	7	-	-	57.14	4	42.85	3	+	
100	61	19.67	12	36.06	22	44.20	27		
100	1	-	-	-	-	100	1	+	+
100	19	26.31	5	47.36	9	26.31	5	+	
100	7	-	-	100	7	-	-	+	
100	27	18.51	5	59.27	16	22.22	6		
100	110	22.72	25	38.18	42	39.03	43		

		%39.09	
	%.22.72		%38.18
		%45.45	
		%18.18	
			.
	%44.20		
.		%19.67	
	%18.51		%59.27
			.
		%20	%50
	%54.45		
			%09.09
			%100
		%20	%60
	%22.72	40.90	
	%57.14		
.			
			% 42.85
		%100	
		%26.31	%47.36
			%100

:(54)

%		%		%		%			
100	10	100	10	-	-	-	-	+	+
100	11	-	-	36.36	4	63.63	7	+	
100	1	100	1	-	-	-	-	+	
100	22	50	11	18.18	4	31.81	7		
100	10	50	5	10	1	40	4	+	+
100	44	29.54	13	38.63	17	31.81	14	+	
100	7	-	-	42.85	3	57.14	4	+	
100	61	26.22	16	34.42	21	39.34	24		
100	1	-	-	-	-	100	1	+	+
100	19	10.52	2	42.10	8	47.36	9	+	
100	7	14.28	1	-	-	85.71	6	+	
100	27	11.11	3	29.62	8	59.29	16		
100	110	27.27	30	30	33	42.72	47		

:(55)

%		%		%		%			
100	10	80	8	10	1	10	1	+	+
100	11	81.81	9	18.18	2	-	-	+	
100	1	100	1	-	-	-	-	+	
100	22	81.81	18	13.63	3	4.54	1		
100	10	-	-	80	8	20	2	+	+
100	44	27.27	12	47.72	1	25	11	+	
100	7	28.57	2	71.42	5	-	-	+	
100	61	22.95	14	55.73	34	21.31	13		
100	1	100	1	-	-	-	-	+	+
100	19	15.78	3	73.68	14	10.52	2	+	
100	7	8.57	2	42.85	3	28.57	2	+	
100	27	22.22	6	62.96	17	14.81	4		
100	110	34.54	38	49.09	54	16.36	18		

%16.36 %49.09

%81.81

%4.54

%55.73

%62.96

%80

%81.81

%.100

%80

%71.42

%47.72

%73.68

%22.22

%42.85

%.14.81

:

"

"

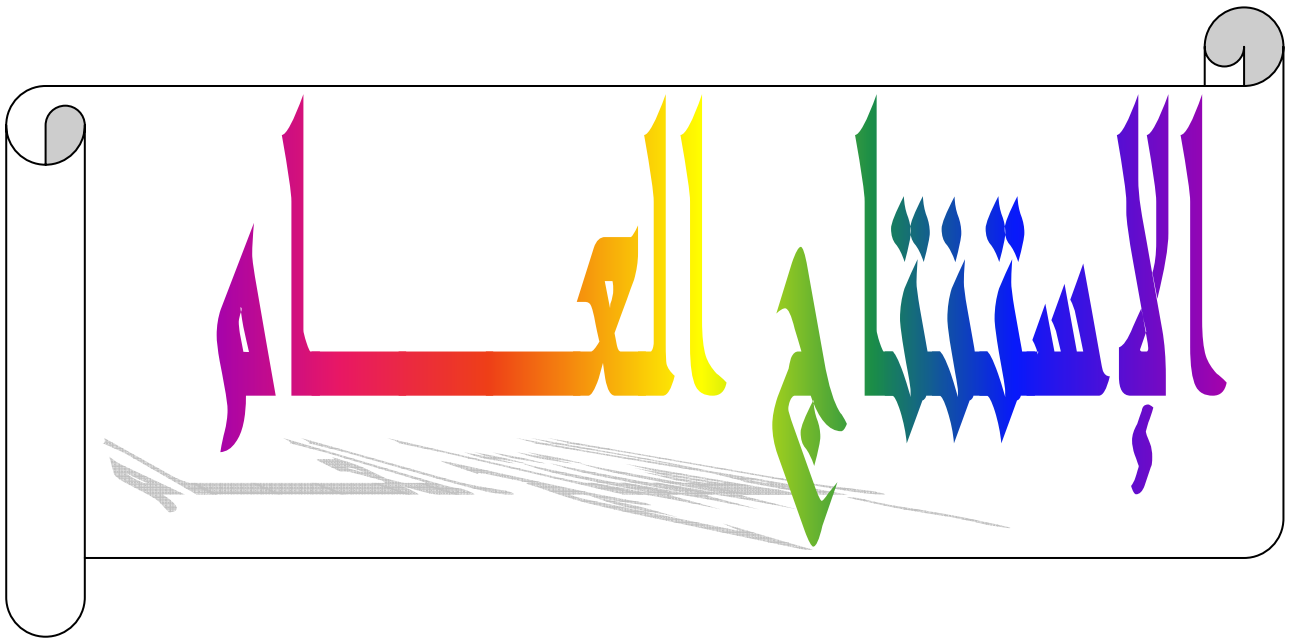

:

" "

:

:

-1

%30.91 18 %31.81

%17.27 20 18

%36.36 " "

38-29) %33.63 (28-19) (48 -39)

%30 (

%28.18

.%2.72 %20

%49.09

%17.27 " "

%4.54 %70.91

%5.45 %77.27

" "

10 %5.45 4 %52.72 %52.42

12

.%5.45 %52.72

:

-2

-

(2000-15000) %64

% 60

25000 20000

%57.14 " "

. 30000

%68.96
 10000
 %57.14 30000
 30000 25000
 %38.46 15000 10000
 3000
 %28.57
 " " " " " "
 %50 %46.66
 %54.54
 %36.36 %50
 %42.85
 %80
 %46.15
 %44.44
 %62.96 %80
 37.18
 %41.81
 %25.45
 %29.09 %43.63
 %47.27
 %30.90 %36.36
 %74.54 %30.90
 %7.27

:

-3

:

%70.58

%53.84

%51.25

%61.53

%45

%41.17

%86.25

%52.94

%46.15

%15.38

%73.43

%4.68

%2.17

%60.86

%66.03

%33.33

%60.37

%47.36

%81.25

%77.77

%60

%92.18

%53.84

. %11.11

:

-4

%56.81

%54.54

. %42.42

%44.11

%63.88

. %53.33

%50

%41.17

.%63.33

%91.66

%76.47

%70

.%10

%6428

%55.55

%64.70

%38.70

%41.61

.%47.61

%85

%38.70

.%52.38

%45.45

%80

%70

%56.81

%78.12

%76.47

%81.81

%75

%50

:

-5

%48.66

%38.80

%73.68

%48.64

%42.59

%52.63

%83.78

%77.77

%52.63

%.%47.36

%50

%40.90

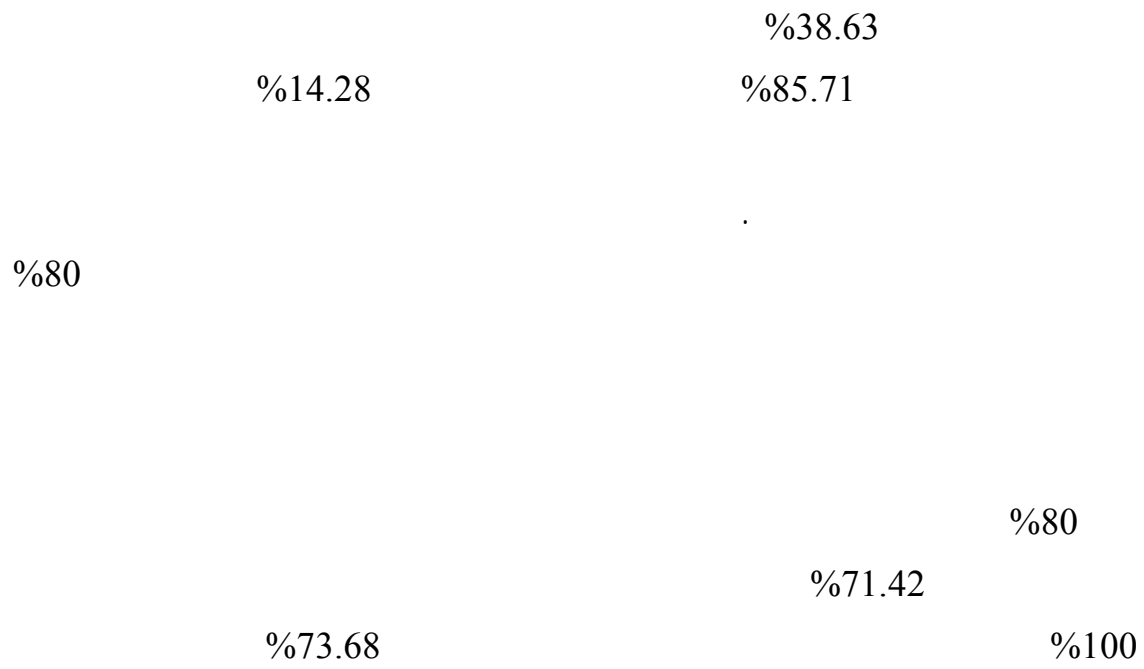

:

.

"

"

.

.

"

"

"

"

.

-

-

.

.

...

.

.

.

.





		<u>-1</u>
	:	-1
		.1999
	:	-2
1. 2000		
	:	-3
		3. 1995
	:	-4
		1992.
2004.	:	-5
	:	-6
		1997.
1. 1981	:	-7
	:	-8
		1985.
	:	-9
		1. 1965
1999.	:	-10
	:	-11
		2000.
:	:	-12
		1989.
	:	-13
		1983.
1996.	:	-14
1997	:	-15
		1.

2006	:	-16
		1.
.	:	-17
	:	-18
	1. 2000	-18
	:	-18
	.1996	-
	:	-
	1999.	-19
	:	-19
	2004.	-20
	:	-20
	2005.	-21
	:	-21
	1986.	-22
	:	-22
	2005.	-23
	:	-23
	1983.	-24
1. 1979	:	-24
	:	-25
	1999.	-26
	:	-26
	2003.	-27
	:	-27
	1981.	-28
	:	-28
	1. 1999	-29
	:	-29
	1982.	

	:	-30
	.1999	
:		-31
	1. 2007	
	:	-32
1999.		
	:	-33
	2003.	
	:	-34
	1. 2000	
	:	-35
	1996.	
	:	-36
	.	
	:	-37
	1985.	
1972.	:	-38
	:	-39
	1. 1989	
2007.	:	-40
	:	-41
	2003.	
	:	-42
	.2001	
.1994	:	-43
1. 2004	:	-44
2002.	:	-45
	:	-46
	1951.	

		:	-47
	1977.		
1998.		:	-48
		:	-49
	1986.		
1994 -1962		:	-50
	1996.	2	
		:	-51
	2007.		
		:	-52
		2002.	
		:	-53
	1991.		
		:	-54
		2001.	
1990		:	-55
		2.	
			-56
		.	
		:	-2
		:	-1
	2005.		
		:	-2
	2000.		
		:	-3
1999-1998			
		1999.	
		:	-4
	.2004-2003		

:_____ -1

- 1- **BORNNANS Murice : Statut personnel et famille au Maghreb de 1940 à nos jours**, édition Mouton Lahay, Paris, 1977.
- 2- **BOUTFNOUCHT Mostafa : La famille algérienne ; évolution et caractéristiques**, recenty, S.E.N.D, Alger, 1980.
- 3- **FANON Frantz : Sociologie d'un révolution**, petite collection, Masper, Paris, 1972.
- 4- **GOODY Jack : Evolution de la famille et du mariage en Europe « Préface de George Dubly »**, Armande Colin, 103 B.D. S.A Michel 75005, Paris.
- 5- **KOUACI Ali : Familles, femmes et contraception**, A.O.E.N, Alger, 1992.
- 6- **MADHAR Slimane : Tradition contre développement**, édition A.P.Paris, 1990.
- 7- **Michel ANDREE: Sociologie de la famille et du mariage**, Imprimante de presses, France, 1978.
- 8- **TOUALBI Radia : Les attitudes et les représentations du mariage chez la jeune fille algérienne**, Alger, 1984.
- 9- **Editions des connaissances modernes S.A : Histoire de la famille**, presse Encyclopédique de France, Paris, 2000.

:_____ -2

- 1- **AIT ZAID Nadia : « Femmes et famille et société »**, revue des droit de l'homme, N° 09-6, Alger, 1995.
- 2- **ATTOUT Nadia et autre : « Education, fécondité et nuptialité »**, revue, C.E.N.E.A.P, F.N.U.A.P, Alger, 2001.
- 3- **HOCIN Tahar, FAOUZI Amokrane : « Mutation de la structure familiale en Algérie »**, C.E.N.E.A.P, Alger, 2003.
- 4- **KELKOUL Mohamed, SAOUDI Abdelkrim : « Participation de la femme au développement économique et social »**, C.E.N.E.A.P, F.N.U.A.P, Alger, 2001.
- 5- **MAKBOUL Elhadi : « Femme rurale et développement »**, revu C.E.N.E.A.P, Alger, 2001.
- 6- **Ministre de la justice : « Evolution des affaires Civile, années 1986-1987 »**, Tableau 01.
- 7- **Ministre de la santé : « Fondements législatifs, réglementaire et techniques de la politique nationale de population »**, Alger, Décembre 2003.
- 8- **Ministre de la santé : Population et développement en Algérie**, C.I.P.D+10, Décembre 2003.
- 9- **Ministre de la santé, office national des statistiques : « Suivi de la situation des enfants et des femmes »**, MICS 3, Alger 2007.
- 10- **Ministre de la santé, office national des statistiques, ligue des états arabes : « Enquête algérienne sur la santé de la famille 2002 »**, rapport principale, Alger, 2004.

- 11- *Ministre de la santé, office national des statistiques, ligue des états arabes* : « **Enquête algérienne sur la santé de la famille 2002** », rapport, juin 2003.
- 12- *MOKADAM Ahmed, FICHOUC Naima* : « **La transition démographie et structure familiale** », C.E.N.E.A.P, F.N.U.A.P, revue Alger, 2001.
- 13- *Office National des Statistiques* : « **Annuaire statistique de l'Algérie, 1984-1986** », édition 1987, N° 13.
- 14- *Office National des Statistiques* : « **La nuptialité en Algérie à travers l'état matrimonial** », données issues + du, R.C.P.H ,1986
- 15- *Office National des Statistique* : « **Démographie algérienne 2004** ».
- 16- *Office National des Statistique* : « **Démographie algérienne 2007** », N°71.

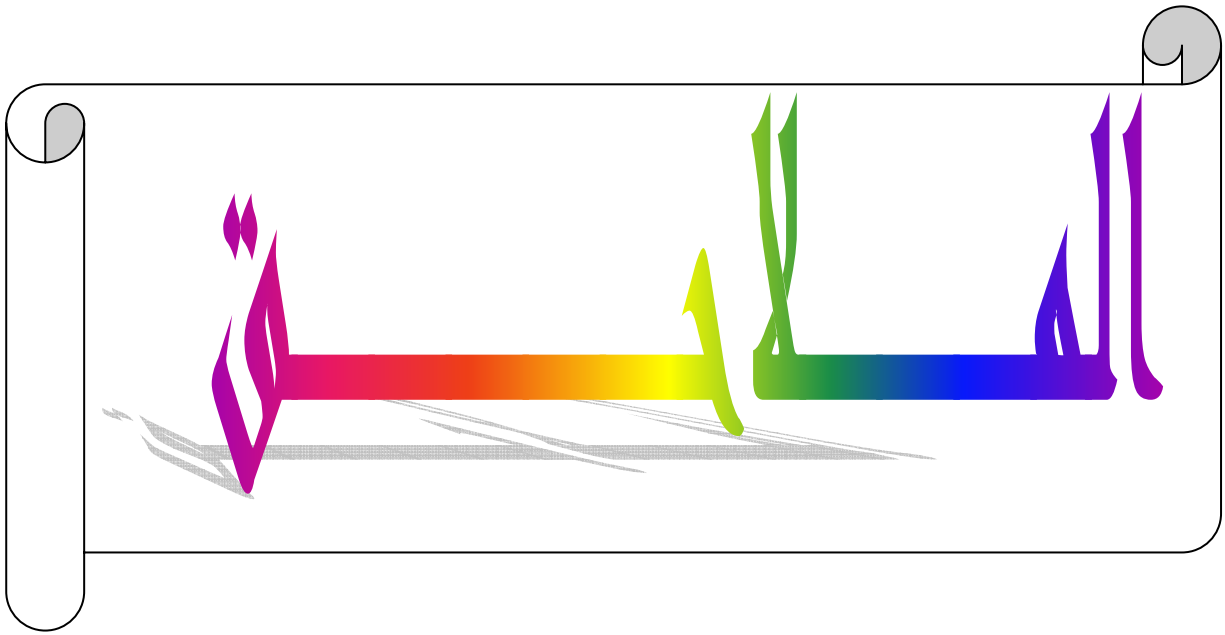

:(01)

:2008 1998

.2008 1998

:(01)

20171	9822	10343	1998
21515	10448	11074	2008

_____:

:2008 1998

.2008 1998

:(02)

2873	-	538	2614	2945	1998
3774	1	1197	2979	3842	2008

_____:

:(02)

:(01)

%		
18.18	20	
2.72	3	
12.72	14	
24.54	27	
12.72	14	
8.18	9	
15.45	17	
5.45	6	:
100	110	

:(02)

%		%		%		%		
100	19	21.05	4	68.42	13	10.52	2	
100	51	23.52	12	39.21	20	37.25	19	
100	36	25	9	25	9	50	18	
100	4	-	-	-	-	100	4	
100	110	22.72	25	38.18	42	39.09	43	

:(03)

:(01)

	%		%		%		
6	100	2	50	1	50	1	16
28	100	9	22.22	2	77.77	7	17
35	100	9	-	-	100	9	18
22	100	2	50	1	50	1	19
19	100	4	-	-	100	4	20
110	100	26	15.39	4	84.61	22	

:(02)

	%		%		%		
37	100	15	13.33	2	86.66	13	28-19
33	100	6	-	-	100	6	38-29
40	100	4	50	2	50	2	48-39
110	100	26	15.39	4	84.61	22	

(04)

:(01)

%		%		%			
100	29	72.41	21	27.58	8	10000	
100	26	76.92	20	23.07	6	15000	10000
100	25	84	21	16	4	20000	15000
100	15	60	9	40	6	25000	20000
100	8	100	8	-	-	30000	25000
100	7	57.14	4	42.85	3	30000	
100	110	75.45	83	24.54	27		

:(02)

12 9		8 5		4 1			
							-1
							-2
							-3
							-4
							-5
	22		60		28		-6
							-7
							-8
							-9
							-10
							-11
							-12

1995 15- 4 :

.L C 7

:

*

:

*

*

*

*

*

*

*

387 .

³⁸⁷- Ministère de la santé et de la population : **Fondement législatifs réglementaires et techniques de la politique nationale de population**, op.cit, PP40-41.

استمارة الاستبيان

أنا طالبة في قسم ماجستير تخصص عائلة وسكان بصدد إنجاز مذكرة تخرج خاصة بالماجستير تحت عنوان الاستقرار الزوجي عند المراهقات. لذا نرجو منكم ملء الاستمارة ونحيطكم علماً أن هذه المعلومات لا تخدم أي أغراض خارج مجال الدراسة.

شكراً على تفهمكم.

-1 _____ :

- :

____ : _____ -1

____ : _____ -2

□	□ :	-4	□ :	-3	□ :	-2	□ :	-1 :	-17	
	□ :	-8	□ :	-7	□ :	-6	□ :		-5	
	□ :		-12	□ :	-11	□ :	-10	□ :	-9	
□	□ :			-2	□ :			-1 :	-18	
			□ :	-5	□ :	-4	□ :		-3	
□	□ :		-2	□ :		-1			-19	
			□ :	-5	□ :		-4	□ :	-3	
□	□ :	-3	□ :	-2	□ :	-1 :			-20	
							□ :		-4	
□	□ :	-2	□ :	-1 :					-21	
							□ :		-3	
□	□ :	-3	□ :	-2	□ :	-1 :			-22	
□	□	15000	10000	-2	□ :	10000	-1 :		-23	
	25000	-5	□ :	25000	20000	-4	□ :	20000	15000	-3
					□ :	30000	-6	□ :	30000	
□	□ :		-2	□ :			-1 :		-24	
								□ :	-3	

-III

□	□ :	-3	□ :	-2	□ :		-1 :	-25
---	-----	----	-----	----	-----	--	------	------------

□	□ :	-3 □ :	-2 □ :	-1 :	-26		
		□ : -2	□ : -1 :		-27		
				:			
□	□ :	-4 □ :	-3 □ :	-2 □ :	-1 :	-28	
				□ :	-6 □ :	-5	
□		□ :	-2 □ :	-1 :	-29		
□	□ :	-4 □ :	-3 □ :	-2 □ :	-1		
				□ :	-6 □ :	-5	
□			□ : -2 □	-1 :	-30		
□	□ :	-3 □ :	-2 □ :	-1 :	-31		
				□ :	-4		
□		-3 □ :	06	-2 □ :	06	-1 :	-32
□				□ :	03	-4 □ :	03
	□ :	-1 :					-33
				□ :	-3 □ :	-2	
□	□ :	-3 □ :	-2 □ :	-1 :		-34	
		□ :	-7 □ :	-6 □ :	-5 □ :	-4	
							:
□		□ :	-3 □ :	-2 □ :	-1 :	-35	
							:
□	□ :	-4 □ :	-3 □ :	-2 □ :	-1 :	-36	

□	□ :	-4 □ :	-3 □ :	-2 □ :	-1 :	-37
	□ :		-2 □ :		-1 :	-
		-6 □ :		-5 □ :	-4 □ :	-3
				□ :	-7 □ :	
	□ :	-4 □ :	-3 □ :	-2 □ :	-1 :	-
	□ :	-3 □ :		-2 □ :	-1 :	-
					□ :	-4
	□ :	-3 □ :		-2 □ :	-1 :	-
					□ :	-4
					:	-
				:		-
□	□ :	-3 □ :		-2 □ :	-1 :	-38
					□ :	-4
□	□ :	-3 □ :	-2 □ :	-1 :		-39
					□ :	-4
□			□ :	-2 □ :	-1 :	-40
□	□ :	-3 □ :	-2 □ :	-1 :		-41
				□ :	-5 □ :	-4
□			□ :	-2 □ :	-1 :	-42
					:	

